

IV. 機構・職員・予算

1. 機 構

A. 機構の概要

生産技術研究所は日常の業務遂行の面から、研究部と事務部とに大別される。

研究部は、運営の便宜上、5部門に分かれ、部ごとに互選による2名の常務委員がいて部の日常の業務処理に当たる。常務委員のうち1名は、部主任として部を代表する。常務委員は、常務委員会を組織し、所長の諮問機関として毎月2回、必要によりそれ以上会議を開催している。研究部は研究室から成り立っており、また、その部の専門を適当に分類した専門分野表は1ページ「沿革」の項に掲げたとおりである。

中間試験部は、基礎部の礎礎研究として完成したもので、これを工業化へ移すための中間規模の試験研究を行なうところで、毎年各部から2名ずつ選出した委員の組織する特別研究審議委員会で研究課題を審議選定し、特別の予算をつぎこんで実施している。また受託研究の一部には中間試験研究になるものがある。

本所の重要事項は教授総会で決議する。教授総会は教授・助教授によって組織され、毎月1回定期に開催している。ほかに教官同志の知識向上をはかる輪講会が毎月1回行なわれる。

協力機関には宇宙航空研・生研連絡会議がある。

そのほかに所員がそれぞれの専門的立場から組織する各種委員会、運営関係を担当する諸委員会がある。これらは各部から選出する教授・助教授または講師が委員となって構成されるもので、委員長は教授総会で選出されるものと互選によるものがある。その種類は次ページB. 機構図にあるとおりで、内容は巻末の委員会諸規定を参照されたい。

B. 機 構 図

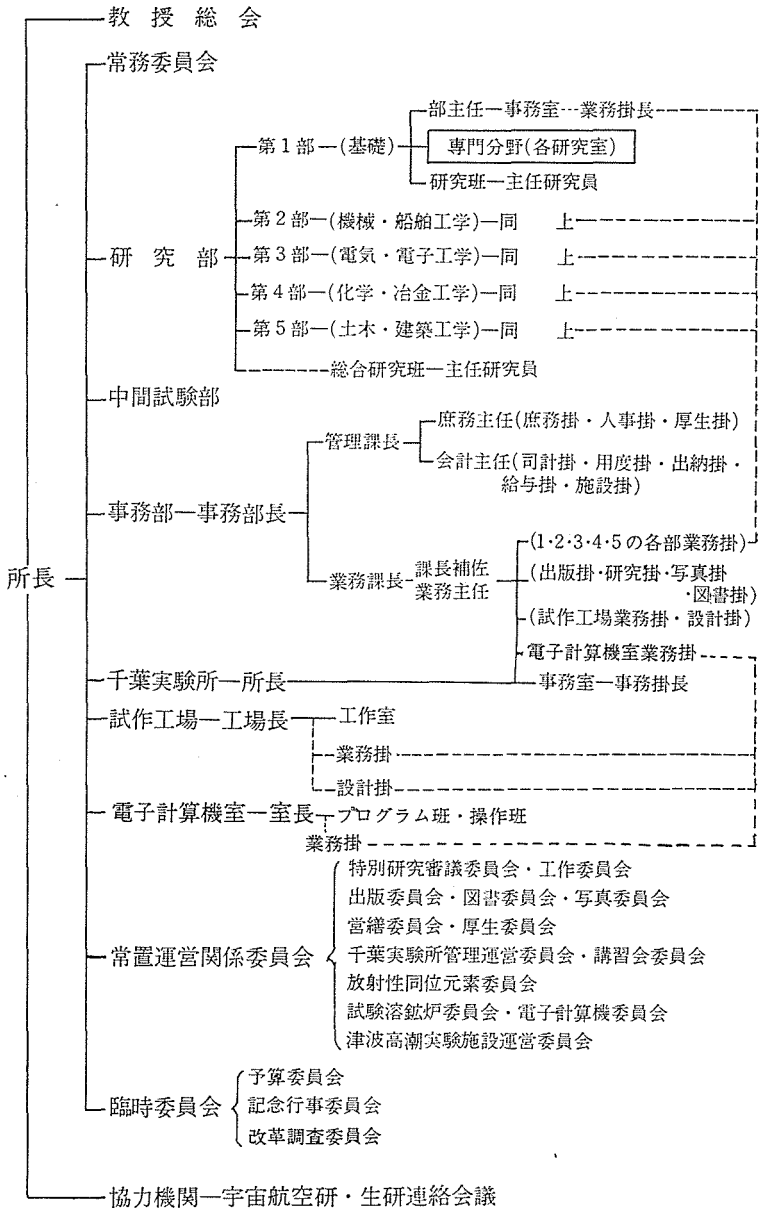

2. 職 員

A. 現 員 表 (44. 4. 1 現在)

a. 職種別職員数

区 分	教授	助教授	講師	助手	技官	事務官	教職員	技術員	事務員	技能員	用務員	合計
職員数	43 *11	41	8	86	174	104	0	1	0	10	15	482 *11

*印併任

b. 諸系統別職員数

区分	研究系統									事務系統		技術系統		技能労務系統			その他		合 計				
職 種 別	教 授	助 授	講 師	研 究 担 当	研 究 員	研 究 嘱 託	助 手	技 官	教 務 員	計 務 官	事 務 官	計 務 員	技 術 官	計 術 員	技 術 官	用 務 員	計 務 員	日 雇 者		計 者			
職員数	43 *11	41	8	6	46	44	86	13	0	287 *11	104	0	104	122	11	23	38	10	15	63	34	34	611 *11

B. 職 員 名 簿

第 1 部

官職	氏 名	卒業学 学 部 科	卒業年月	学 位
教 授	岡本 舜三	東 大 工, 土木	昭 7. 3	工博
”	一色 貞文	工, 冶金	” 11. 3	”
”	大井光四郎	理, 数学	” 14. 3	”
”	鳥飼 安生	” 物理	” 18. 9	理博
”	富永 五郎	” ”	” 17. 9	”
”	山田 嘉昭	二工機械	” 20. 9	工博
”	北川 英夫	二工物理	” 21. 9	”
”	小瀬 輝次	二工精密	” 22. 9	”
併 任 教 授	熊谷 寛夫	理, 物理	” 9. 3	理博
”	玉木 章夫	” ”	” 14. 3	工博

併任	森 大吉郎	二工航機	昭19. 9	工博
教授	成瀬 文雄	" 航原	" 20. 9	理博
"	辻 泰	" 物理	" 25. 3	"
"	根岸 勝雄	" "	" 26. 3	"
"	田村重四郎	工, 土木	" 29. 3	
"	本間 禎一	千葉工大	" 33. 3	工博
"	中桐 滋	金東工, 機械	" 37. 3	"
"	小倉 馨夫	理, 物理	" 29. 3	"
"	岡田 恒男	工, 建築	" 34. 3	"
講師	鈴木 敬愛	理, 物理	" 39. 3	理博

第 2 部

教授	鈴木 弘	東大工, 機械	昭15. 3	工博
"	平尾 収	" "	" 14. 3	"
"	亘理 厚	" 航空	" 16. 3	"
"	水町 長生	" 機械	" 15. 3	"
"	松永 正久	" 造兵	" 16. 12	"
"	大島康次郎	" "	" 17. 9	"
"	石原 智男	二工機械	" 21. 9	"
"	高橋 幸伯	" 船舶	" 21. 9	"
"	植村 恒義	" 造兵	" 19. 9	"
"	柴田 碧	工, 機械	" 28. 3	"
併任	竹中 規雄	" "	" 11. 3	"
教授	橘 藤雄	" "	" 11. 9	"
"	安藤 良夫	二工船舶	" 20. 3	"
"	田宮 真	工 "	" 16. 12	"
"	森 政弘	名大工, 電氣	" 25. 3	"
助教授	川井 忠彦	東大工, 船舶	" 27. 3	"
"	佐藤 壽芳	" 機械	" 33. 3	"
"	棚沢 一郎	工, 機械	" 33. 3	"

講 師	大野 進一	東工, 大機械	昭36. 3	工博
	木内 学	" "	" 38. 3	"
	前田 久明	" 船舶	" 39. 3	"
	梅谷 陽二	京工, 大機械	" 31. 9	
	荒木 獻次	横濱国大機	" 33. 3	

第 3 部

教 授 併任 助教授	森脇 義雄	東工, 大電氣	昭 8. 3	工博
	沢井善三郎	" "	" 10. 3	"
	斎藤 成文	" "	" 16. 12	"
	渡辺 勝	理, 物理	" 16. 12	理博
	尾上 守夫	二工電氣	" 22. 9	工博
	安達 芳夫	" "	" 19. 9	"
	浜崎 襄二	工 "	" 28. 3	"
	河村 達雄	工 "	" 29. 3	"
	野村 民也	二工 "	" 20. 9	"
	山口 楠雄	工 "	" 32. 3	"
	高羽 禎雄	" "	" 33. 3	"
	安田 靖彦	" "	" 33. 3	"
	藤井 陽一	" "	" 34. 3	"
	高木 幹雄	" "	" 35. 3	"
	原島 文雄	" "	" 37. 3	"
	生駒 俊明	" 電子	" 38. 3	"
	浜田 喬	" 電氣	" 39. 3	"
	講 師 藤田 長子	東京文理工大, 物理大	" 25. 3	Ph. D
	長谷部 望	日工, 電氣	" 32. 3	

第 4 部

教 授	江上 一郎	東工, 大冶金	昭10. 3	工博
"	浅原 照三	工, 応化	" 14. 3	"

教授	加藤 正夫	東大 工, 冶金	昭15. 3	工博
"	野崎 弘	" 応化	" 14. 3	"
"	山辺 武郎	" 応化	" 15. 3	"
"	中村 亦夫	" "	" 16. 12	"
"	武藤 義一	" "	" 16. 12	"
"	今岡 稔	" "	" 16. 12	"
"	館 充	二工冶金	" 20. 9	"
"	河添邦太朗	" 応化	" 19. 9	"
併任 教授	山本 寛	工, 応化	" 13. 3	"
助教授	西川 精一	二工冶金	" 19. 9	"
"	原 善四郎	" "	" 19. 9	"
"	後藤 信行	" 応化	" 19. 9	"
"	早野 茂夫	" "	" 23. 3	"
"	明石 和夫	" 冶金	" 26. 3	"
"	本多 健一	" 応化	" 24. 3	工博
"	妹尾 学	理, 化学	" 28. 3	理博
"	竹内 雍	工, 応化	" 29. 3	"
"	石田 洋一	工, 冶金	" 34. 3	Sc. D
"	高橋 浩	理, 化学	" 24. 3	理博
講師	中根 千富	二工冶金	" 23. 3	"

第 5 部

教授	星埜 和	東大 工, 土木	昭 9. 3	工博
"	丸安 隆和	" "	" 14. 3	"
"	勝田 高司	" 建築	" 15. 3	"
"	久保慶三郎	二工土木	" 20. 9	"
"	池辺 陽	工, 建築	" 17. 9	"
"	井口 昌平	工, 土木	" 16. 12	"
"	田中 尚	二工建築	" 21. 9	"
併任 教授	高山 英華	工, 建築	" 9. 3	"

助教授	三木五三郎	二工土木	昭19. 9	
"	石井 聖光	" 建築	" 22. 9	工博
"	村松貞次郎	" "	" 23. 3	"
"	小林 一輔	工, 土木	" 29. 3	
"	越 正毅	" "	" 30. 3	
"	川股 重也	東 北 大 工, 建築	" 30. 3	工博
"	中村 英夫	東 大 工, 土木	" 33. 3	"
"	高梨 晃一	工, 建築	" 35. 3	"
"	原 廣司	" "	" 38. 3	"
講 師	吉田 裕	工, 土木	" 36. 3	"

事 務 部

(事務系役付職員)

事務部長	白方 之次
管理課長	白石 由博
業務課長	竹内 清
業務課長 補 佐	黒田 英亮
庶務主任	浅見 高春
会計主任	鶴岡 為彦
庶務掛長	新屋 輝雄
人事掛長	佐藤 整
厚生掛長	福島 重雄
司計掛長	小松 正幸
用度掛長	飯塚 岩雄
出納掛長	島村 淳吉
給与掛長	北村 武夫
管理掛長	石井 三郎
出版掛長	水野 晴明
研究掛長	佐藤 稔
写真掛長	安田 良平

C. 名 譽 教 授

故井口 常雄, 瀨藤 象二, 故友田 宜孝, 谷 安生, 星合 正治
 岡 宗次郎, 渡辺 要, 福田 武雄, 高橋 武雄, 永井 芳男
 福田 義民, 坪井 善勝

3. 決 算 と 予 算

A. 昭 和 42 年 度 歳 出 決 算 額

	金 額	百分率	
総 額	806,203,866	100.00%	
職 員 給 与	433,471,766	53.77	
校 費	325,207,100	40.34	100.00%
各研究部研究費	92,207,100	11.42	28.30
特別研究費	21,790,000	2.70	6.70
大学院学生経費	8,691,000	1.08	2.67
研究生経費	151,800	0.02	0.05
施設運転経費	16,290,000	2.02	5.01
設 備 費	69,000,000	8.56	21.22
図 書 購 入 費	8,078,000	1.00	2.48
出 版 費	5,230,000	0.65	1.61
試作工場経費	4,958,000	0.62	1.52
職員厚生経費	512,000	0.06	0.16
共 通 経 費	98,485,425	12.21	30.28
受託研究費	27,150,000	3.37	
受託研究員費	3,455,000	0.43	
職員旅費	4,972,000	0.61	
受託研究旅費	2,200,000	0.27	
各 所 修 繕	9,511,000	1.18	
諸 謝 金	237,000	0.03	

B. 昭和 43 年度歳出予算額

総 額	金 額	百分率	
	874,467,700	100.00%	
職 員 給 与	511,176,000	58.45	
校 費	326,197,700	37.30	100.00%
各研究部研究費	93,693,600	10.71	28.72
特 別 研 究 費	21,728,000	2.49	6.66
大学院学生経費	7,991,800	0.91	2.45
研 究 生 経 費	145,900	0.02	0.05
設 備 費	62,900,000	7.19	19.28
施設運転経費	17,004,000	1.94	5.21
図 書 購 入 費	8,050,000	0.92	2.47
出 版 費	6,700,000	0.77	2.05
試作工場経費	4,880,000	0.56	1.50
職員厚生経費	664,000	0.08	0.20
共 通 経 費	102,440,400	11.71	31.41
受託研究費	25,095,000	2.87	
受託研究員費	2,760,000	0.31	
職 員 旅 費	4,696,000	0.54	
受託研究旅費	2,500,000	0.29	
各 所 修 繕	1,800,000	0.21	
諸 謝 金	243,000	0.03	

C. 文部省科学研究費関係 (昭和 43 年度)

総 額	40,200,000
一 般 研 究	15,790,000
奨 励 研 究	660,000
総 合 研 究	6,530,000
試 験 研 究	8,120,000
特 定 研 究	9,100,000

D. その他の研究費（昭和 43 年度）

総 額	43,581,398
文部省科学研究費分担金	1,522,500
奨学交付金	42,058,898
<hr/>	
(B+C+D)	958,249,098

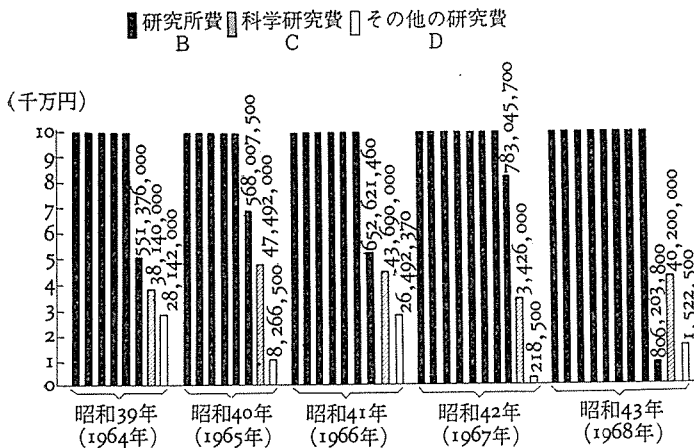

最近 5 ヶ年間の諸経費増減比較表